

PLAN DE COMPOSITION

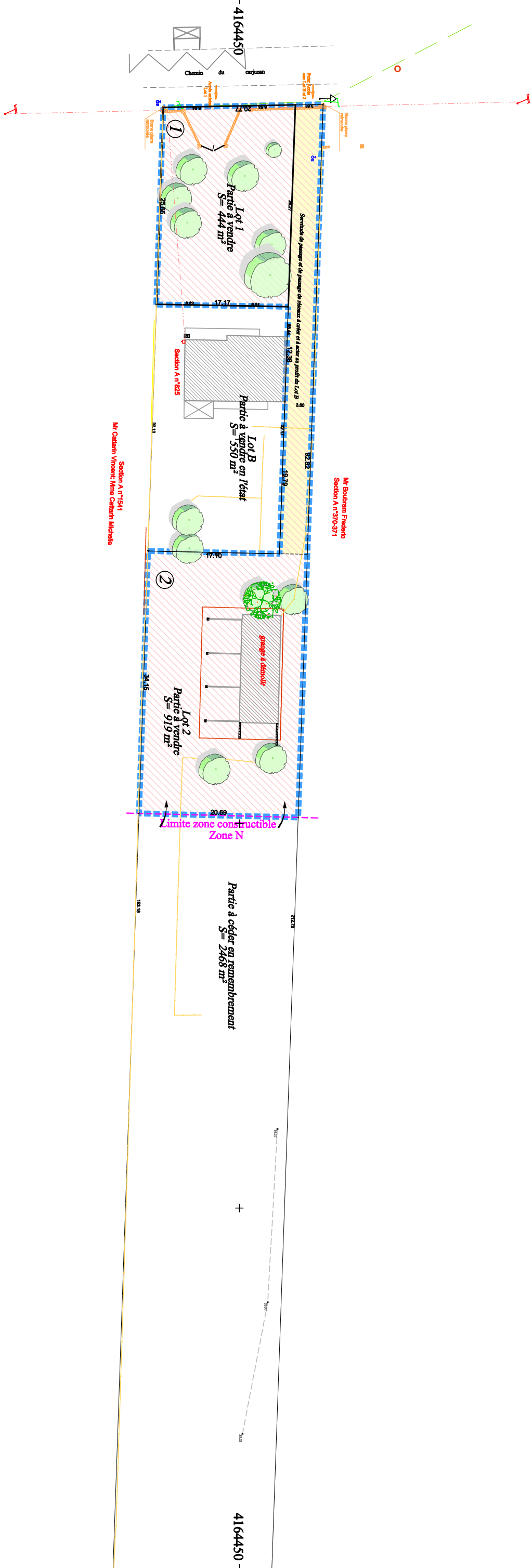

4164500

1427200 1427250 1427300 1427350



NOTA : Plan dressé d'après l'état des lieux.

Le nivellement est rattaché au Nivellement Général de la France par GPS.

Système de coordonnées planimétriques RGF 93 - CC45 par GPS.

Les traces des réseaux enterrés sont indiqués, leurs positions ne seront définitives qu'après sondages.

Les limites, côtes et superficies de la propriété seront définies après bornage.

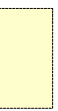

Servitude de passage et de passage de réseaux à créer et à acter au profit du Lot B.

Echelle : 1/500

PA 4

4164400 1427200 1427250 1427300 4164400



Gilles CLUZANT

11 Route de Guillac - 33420 BRANNE - Tél.: 05 57 84 67 99
12 Route de Bazas - 33840 CAPTIEUX - Tél.: 05 56 65 62 49
4 Avenue François Mitterrand - 33133 GAILGON - Tél.: 05 57 84 35 08
Mail : contact@cluzantgeometre.com



GÉOMÈTRE-EXPERT
CONSEILLER VALORISER GARANTIR

BR22337 - janvier 2023